

Opierzenia, rynny i rury spustowe blacha tytan - cynk

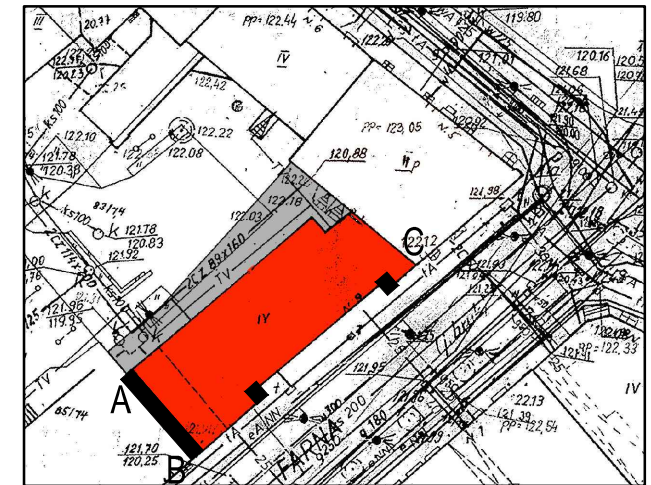

U W A G I !!!

1. Wszystkie wymiary podawane są w centymetrach. Nie wolno brać wymiaru bezpośrednio z rysunku. Obowiązkiem wykonawcy jest sprawdzenie wymiaru w naturze. W przypadku jakiegokolwiek zmiany lub różnicy zauważonej między projektem a stanem faktycznym wykonawca zobowiązany jest przekazać tę informację do biura projektowego.
2. W sprawach nie określonych dokumentacją obowiązującą:
 - warunki techniczne wykonania i odbioru robót budowlano-montażowych (wg Ministerstwa Budownictwa i Instytutu Techniki Budowlanej),
 - normy Polskiego Komitetu Normalizacji (P.K.N.),
 - instrukcje, wytyczne i warunki techniczne producentów i dostawców materiałów budowlano-instalacyjnych,
 - przepisy techniczne instytucji kontrolujących jakość materiałów i wykonywanych robót.
3. Materiały objęte dokumentacją objęte są prawami autorskimi. Wszelkie zmiany w projekcie powinny być dokonane wyłącznie za zgodą autora projektu. Powielanie lub wykorzystywanie niezgodnie z przeznaczeniem bez zgody autora jest zabronione. Zgodnie z Ustawą o prawie autorskim i prawach pokrewnych, zastrzegamy prawa autorskie i zakazujemy dokonywania zmian w projekcie bez naszej wiedzy i zgody.

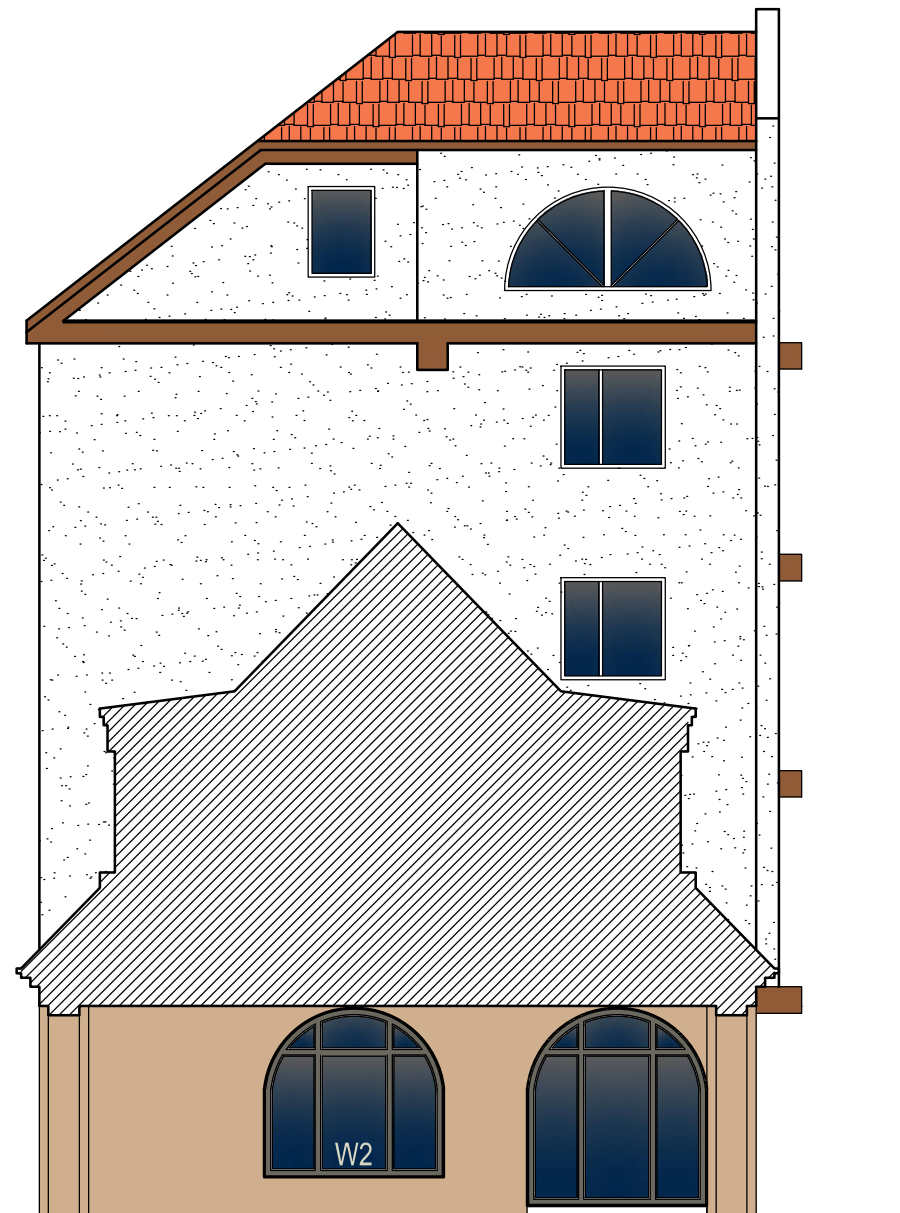

ELEWACJA BOCZNA A-B Z WIDOKIEM PODCIENI

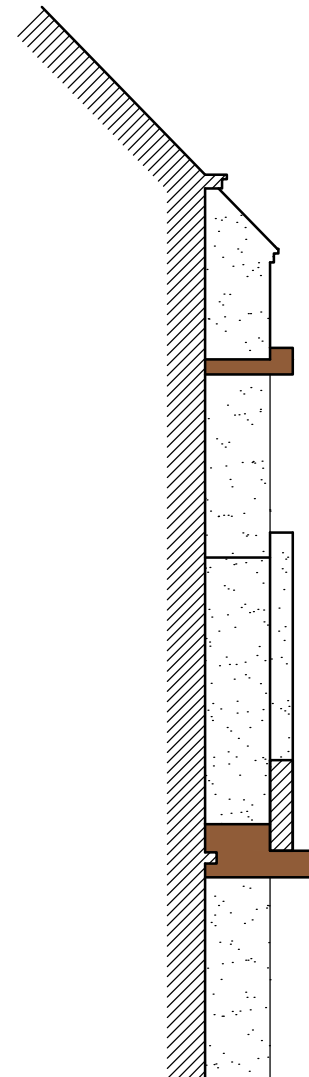

ELEWACJA BOCZNA (część od frontu)

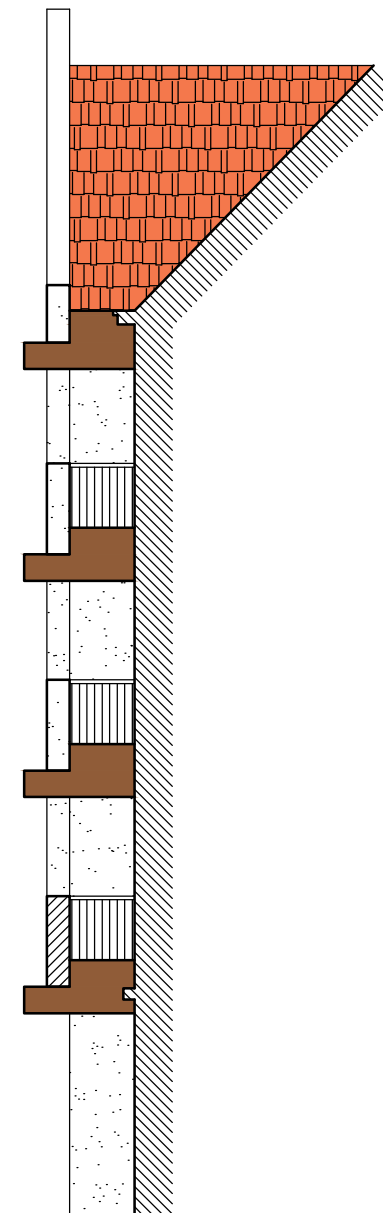

ELEWACJA BOCZNA (balkony)

	MDS architekci Maja Ziemia-Żółtowska ul. Dąbrówki 29, 60-200 Gniezno, NIP 779-222-40-54 REGON 302186844 mds.architekci@gmail.com, tel. 605-296-358				
INWESTOR	Miasto Gniezno, ul. Lecha 6, 62-200 Gniezno URBIS Sp.z o.o., ul. Chrobrego 24/25, 62-200 Gniezno				
ADRES INWESTYCJI	ul. Farna 9, 62-200 Gniezno, dz. nr. 19, ark. 29 jedn. ewidencyjna 300301_1 Gniezno, obręb ewidencyjny 0001 Gniezno				
NAZWA INWESTYCJI	RENOWACJA ELEWACJI KAMIENICY WRAZ Z KOLORYSTYKĄ OPISEM TECHNOLOGII WYKONANIA ORAZ CZĘŚCIOWĄ WYMIANĄ STOLARKI OKIENNEJ I DRZWIOWEJ				
TEMAT RYSUNKU	ELEWACJA BOCZNA				
PROJEKTANT ARCHITEKTURA	mgr inż. arch. Dawid Miądowicz Upr.nr WP-01A/OKK/UpB/27/2010 mgr inż. arch. Maja Ziemia - Żółtowska Upr.nr 23/WPOKK/2014				
STADIUM	PB	BRANŻA	ARCH	DATA	GRUDZIEŃ 2016
				SKALA	1:100
				NR RYS.	A05